

# AJEDUCA

## AJEDREZ Y EDUCACIÓN

EDUCACIÓN INFANTIL Y PRIMARIA

Daniel Escobar Domínguez

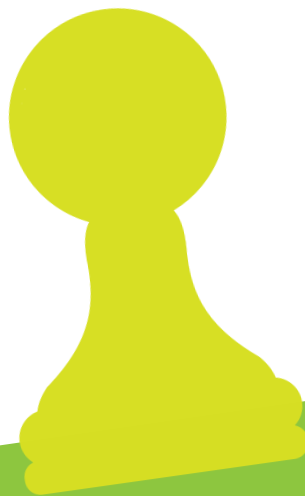

David Escobar Domínguez

ANAYA

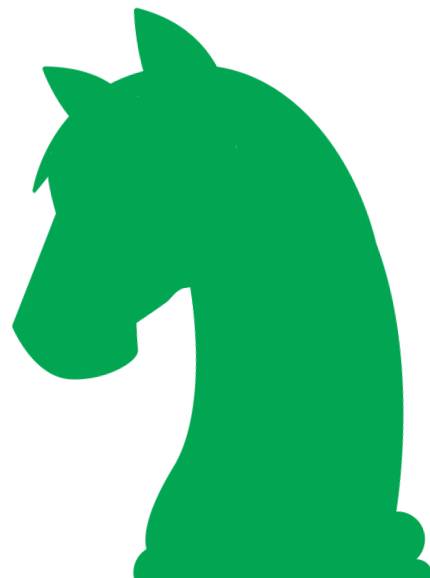

# ¿QUÉ ES AJEDUCA?

## AJEDREZ Y EDUCACIÓN

Es una colección de **cuadernos** cuyo objetivo es facilitar la enseñanza del ajedrez en el sistema educativo. Incorpora una metodología testada durante veinte años, adaptada a las diferentes edades y a la diversidad del alumnado.

### ■ El ajedrez como asignatura

En el año 2015, el Parlamento aprobó la implantación del Ajedrez en la Escuela como **asignatura**, de acuerdo con las recomendaciones del Parlamento Europeo.

### ■ El ajedrez desarrolla habilidades cognitivas

- Impulsa estrategias de **concentración, atención y memoria**.
- Favorece el conocimiento y la valoración de las habilidades propias.
- Facilita la obtención de **información**, su selección y su organización para **tomar decisiones**.
- Potencia la **creatividad** y el **razonamiento lógico**, como estrategias fundamentales para la **resolución de problemas**.

### ■ Y habilidades sociales

- Facilita la relación con los demás a través del juego, valorándolos como **rivales y compañeros**.
- Favorece el **respeto** de reglas, la **disciplina** y los turnos de acción.
- Promueve el aumento de la **confianza**, estimula la **planificación** y la **responsabilidad**.
- Se trata de un **juego integrador**, para toda la vida y para cualquier edad.



# EDUCACIÓN INFANTIL



# EDUCACIÓN PRIMARIA



La colección consta de **3 cuadernos** para **Educación Infantil** y **6 cuadernos** para **Educación Primaria**.

En ellos se presentan progresivamente las distintas **piezas**, sus **movimientos**, diferentes **estrategias**, consejos, **reglamento** y los **errores** más frecuentes, guiados con un lenguaje sencillo y un código de color para identificar las explicaciones, los ejercicios y los temas complementarios.

El método propone diversos tipos de actividades:

- **Descubrimiento guiado:** el alumnado participa en la búsqueda de soluciones a los problemas planteados utilizando diferentes estrategias: indagación, comparación, descubrimiento, etc.
- **Aprendizaje cooperativo:** con distintas agrupaciones, serán los miembros del grupo quienes trabajen resolviendo sus dudas, corrigiendo errores...
- **Mando directo:** tareas para las que el profesorado facilitará toda la información, como los referidos al reglamento.

**AJEDUCA**  
AJEDREZ Y EDUCACIÓN

El objetivo del proyecto AJEDUCA Ajedrez y Educación es facilitar la enseñanza del ajedrez de forma amena y sencilla, con explicaciones, diagramas y consejos fáciles de entender. Está basado en la experiencia de Daniel Escobar, maestro de la Federación Internacional y profesor de Ajedrez como asignatura curricular, y de David Escobar, monitor superior de Ajedrez.

## **Comercial Grupo Anaya**

Teléfono central de pedidos:  
902 426 292

Teléfono de atención al profesorado:  
902 090 378

**[www.anayaeducacion.es](http://www.anayaeducacion.es)**

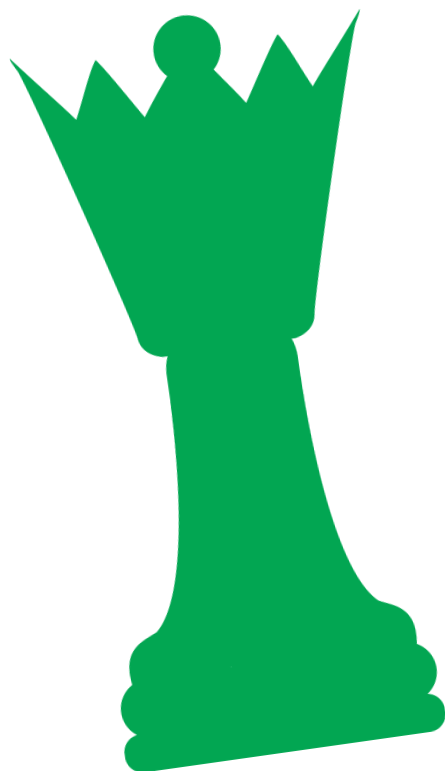

ANAYA

